ကွၢ်ဘဉ်အံမ့(လ)အံၤဖဲန အ့ထၢဉ်နဲးသနဲ့ထံး ဘြီးစၢဉ်အပူၤ

လါဖှဉ်ဘြူၤအါရံဉ် ၂၆ သီ, ၂၀၂၄

ပုၤသုးကျဲၤပၢဆုၢတၢ်မူဒါခိၣ် တၢ်ကူဉ်ဘဉ်ကူဉ်သ့လီၤဆီ မိၢ်ပၢ်တၢ်ကူဉ်လိာ်ဟ့ဉ်ကူဉ် ကိဉ်ကးကရၢ

SEEPAC, ပုၤသုးကျဲၤပၢဆုၢတၢ်မူဒါခိၣ် တၢ်ကူဉ်ဘဉ်ကူဉ်သ့လီၤဆီ မိၢ်ပၢ်တၢ်ကူဉ်လိာ်ဟ့ဉ်ကူဉ် ကိဉ်ကးကရၢ (Superintendent Exceptional Education Parent Advisory Council) ဖဲ DeKalb ခီထံဉ် ကီၢ်ရူဉ်လီၢ်ကဝီၤကိုအပူၤ, ယာ်ဒီး မိၢ်ပၢ်/ပုၤကွၢ်ထွဲတၢ်ဖိ ဒီးပုၤတ ဝၤတဖဉ် အတၢ်အိဉ်ဖှဉ်ရိဖှဉ်အကလုာ်ကလုာ် ဟ်ဖှိဉ်သကိးသးဖဲအမူဒါ တၢ်ဖံးတၢ်မၤအပူၤ လၢအဆီဉ်ထွဲမၤစၢၤဝဲဒဉ်ပဟံဉ်ဖိယီဖိဒီး ပပုၤမၤတၢ်ဖိ တဖဉ်အတၢ်ထံဉ်စိအဂီၢ်နှဉ်လီၤ.

SEEPAC အမူဒါမ့ၢ်ဝဲ တၢ်မၤသ့မၤညီထိဉ်တၢ်ဆဲးကျိးတဲသကိးဖဲကိုဖိ, မိၢ်ပၢ်, ပုၤတဝၤ, ဒီးပုၤပၢဆုၢသုးကျဲၤတၢ်တဖဉ်အဘၢဉ်စၢၤ လၢတၢ်မၤဂ့ၤ ထီဉ်စၢၤ တၢ်ကူဉ်ဘဉ်ကူဉ်သ့လီၤဆီ အတၢ်ရဲဉ်တၢ်ကျဲၤဒီးတၢ်ဖံးတၢ်မၤ တဖဉ်အကံၢ်စီဖဲကီၢ်ရူဉ်ဒီတဘ့ဉ်အပူၤန္ဉ်လီၤ.

SEEPAC ဟ့ဉ်လီၤတၢ်ခွဲးဂ့ၤယာ်ဘဉ်လၢ တၢ်ကသံကွၢ်တၢ်သံကွၢ်တဖဉ်, ဟ်ဖျိထိဉ်နတၢ်ဘဉ်ယိဉ်အဂ့ၢ်, ဒီးဟ့ဉ်ထိဉ်နတၢ်ဂ့ၢ်တၢ်ကျိၤလိၤလိၤဆူပုၤ ပၢဆုၢသုးကျဲၤတၢ်ဖိတဖဉ်အအိဉ် ဖဲတၢ်ကျဲးစၢးမၤလီၤတံၢ် တၢ်ဆုၢဃီၤ တၢ်မၤစၢၤကြားဝဲဘဉ်ဝဲတဖဉ်ဆူ ကိုဖိလၢအအိဉ်ဒီးနှၢ်ခိကွ့ၢ်ဂီၤ တလၢပဲၤ် တဖဉ် အဂီၢ်နှဉ်လီၤ.

ပုၤလၢအကဘဉ်နှာ်လီၤသကိးဖဲ ပုၤသုးကျဲၤပၢဆုၢတၢ်မူဒါခိၣ် ကို့ပုၤပၢဆုၢတၢ် တၢ်ကူဉ်ဘဉ်ကူဉ်သ့ လီၤဆီ မိၢ်ပၢ်တၢ်ဟ့ဉ်ကူဉ် (Superintendent's Exceptional Education Parent Advisory Council) အပူၤမ့ၢ်မတၤလဲဉ်.

- ဖိသဉ်အမိၢ်ပၢ်ဒီး/မ့တမ့ၢ် ပုၤကွၢ်ထွဲတၢ်ဖိတဖဉ် လၢအမ့ၢ် ပုၤဒီး နှၢ် တၢ်မၤလိလီၤဆီအကလုာ်အတၢ်မၤစၢၤ မ့တမ့ၢ် တၢ်တိစၢၤ မၤစၢၤဖဲကို့ပူၤ, ဒ်အမ့ၢ် Individualized Education Program (IEP) (ပုၤနီၢ်တဂၤအေ တၢ်မၤလိမၤ ဒီး တၢ်တိာ် ကျဲၤ), 504 တၢ်မၤစၢၤ, မ့တမ့ၢ် တၢ်လဲလိာ် ဟ်လီၤ လီၢ်ကျဲဖဲ ကီၢ်ရူဉ်လီၢ်ကဝီၤအချၢနှဉ်လီၤ.
- မိၢ်ပၢ်တဖဉ်လၢအဆိမိဉ်ဝဲလၢ အဖိကအိဉ်သုဉ်သုဉ်ဒီး တၢ်မၤလိမၤလိလီၤဆီလိာ်သးတနီၤနီၤနှဉ်လီၤ.
- မိၢ်ပၢ်တဖဉ်လၢ အအဲဉ်ဒီးနှၢ်ပၢၢ် မ့တမ့ၢ် အိဉ်ဒီးတၢ်သးစဲဖဲ တၢ်ကူဉ်ဘဉ်ကူဉ်သ့လီၤဆီ (Exceptional Education) အ တၢ်မၤကျိၤကျဲအပူၤန္ဉ်လီၤ.
- မိၢ်ပၢ်, ကိုဖိ, မ့တမ့ၢ် ပုၤတဝၤအကရၢဖိတဖဉ် လၢအမ့ၢ် ပုၤလၢ အအဲဉ်ဒီးမၤလိအါထိဉ်နှဉ်လီၤ.

ပုၤသုးကျဲၤပၢဆုၢတၢ်မူဒါခိၣ် တၢ်ကူဉ်ဘဉ်ကူဉ်သ့လီၤဆီ မိၢ်ပၢ် တၢ်ကူဉ်လိာ်ဟ့ဉ်ကူဉ် ကိဉ်ကးကရၢ (Superintendent Exceptional Education Parent Advisory Council) ရဲဉ်ကျဲၤမၤဝဲဒဉ် တၢ်အိဉ်ဖှဉ်ခဲ လာ်ဃုဘျိဖဲကိုထိဉ်အနံဉ်နှဉ်လီၤ. SEEPAC အကရၢဖိတဂၤစုာ်စုာ် ကဘဉ် အၢဉ်လီၤထိဉ်ဝဲဒဉ်တၢ်အိဉ်ဖှဉ် အစုၤကတၢ်ယဲၢ်ဘျိနှဉ်လီၤ.

နမ့ၢ်သးစဲလၢကနှာ်လီၤဃ့ာ်ဖဲ SEEPAC အပူၤ, ဝံသးစူၤကွၢ်ဘဉ် **https://survey.sogolytics.com/r/g7dSda** မ့တမ့ၢ် ဒ်လီၤ QR နိဉ်ဂံၢ် လၢကမၤပဲၤလံာ်ပတံလၢတၢ်ကကွၢ်ထံဆိမိဉ်ဝဲအဂီၢ်နှဉ်တက့ၢ်.

တၢ်ဆုၢနှာ်လီၤမံၤ အဆၢကတိၢ်ပနီ

လါဖ့ၤဘြူၤအါရံၤ 26, 2024 | တၢ်အိးထိဉ်တၢ်ဆုၢနှာ်လီၤမံၤ
နယုထၢလၢကဆုၢနှာ်လီၤပုၤတဂၤဂၤအမံၤ မ့တမ့ၢ် နနိၢ်ကစၢ်ဆုၢနှာ်လီၤမံၤ သ့ဝဲနှဉ်လီၤ.

လါမာ်ရှုး 11, 2024 | တၢ်ဟ်ကွံာ်တၢ်ဆုၢနှာ်လီၤမံၤ
ပုၤနှာ်ဆဲးလီၤမံၤတဖဉ် ကဒိးန့ၢ်ဘဉ်အံမ့(လ) လၢတၢ်ဟ်ဂၤၢ်ဟ်ကကျၢ အဝဲသ့ဉ်အတၢ်သးစဲဘဉ်ဝဲတၢ်ဖံးတၢ်မၤဖဲတၢ် ကူဉ်လိာ်အိဉ်ဖှဉ် အပူၤန္ဉ်လီၤ.

လါမာ်ရှုး 15, 2024
တၢ်ကဒုးသ့ဉ်ညါ SEEPAC အကရၢဖိတဖဉ်ခီဖြိအံမ့(လ)နှဉ်လီၤ.

DeKalb County School District

DeKalb ကိၢ်ရှဉ်ခီးထံဉ်ကွိလိၢ်ကဝီၤ (DCSD) ယုမၤန့ၢ် တၢ်ထံဉ်တၢ်ဆိကမိဉ် လၢပှၤမၤယုာ်မၤသကိးတၢ် တဖဉ် အအိဉ် ဒ်ပမၤလၢ်ထိဉ်အါထိဉ် ESSER III - ARP
အဲးတၢ်သိဉ်တၢ်သိ စ့မိၢ်ပှၢ်တၢ်မၤစၢၤ လၢ စ့တိာ်ဟ်လၢတၢ်အုဉ်ကီၤအီၤတခါစုာ်စုာ်နှဉ်လီၤ.

စံၤလီၤ ဖဲအံၤ လၢကနုာ်လိၤမၤန့ၢ် တၢ်လိၤယုသမံထံ, မ့တမ့ၢ် နစူးကါ QR
နိဉ်ဂံၢ်သ့နှဉ်လီၤ. တၢ်လိၤယုသမံထံကပတုာ် ဖဲ လါမာ်ရး ၁၂ သိ, ၂၀၂၄ လီၤ.

QR နိဉ်ဂံၢ်

KAREN

DEKALB ခီထံဉ်ကီ၎ရှဉ်ကို့ဟီဉ်ကဝီ၊ ပှ၊တဝ၊အတ၎်ထိဉ်ဒိကနဉ်တ၎်အိဉ်ဖှိဉ်လ၊အ့ထ၊ဉ်နဲ့ဖီခိဉ်
တ၎်ဘိးဘဉ်သ့ဉ်ညါ တ၎်ဆီတလဲမံ၊
DeKalb တီ၊ဖုဉ်ကို့ဘဉ်ဃးဒွဲလ၊ပီညါဂ့၎်ဝီ | တ၎်ဆီတလဲမံ၊
နံ၊သီ
မု၎် ခံနံ၊, လါဖ့၊ဘြူ၊အါရံ၊ 27, 2024
တ၎်ဆ၊ကတီ၎်
ဟါ 6:00 နဉ်ရံဉ်
ဆဲးလီ၊မံ၊
QR နိုဉ်ဂံ၎်
စ၎်လီ၊ဖဲအံ၊လ၊ကကွ၎်အါထိဉ်တ၎်ဂ့၎်တ၎်ကျိ၊အဂီ၎်
DeKalb County
School District
DISTRICT 2

Soulful Reunion
(တက်ထံဉ်လိာ်ကၤသး လၢအဲပဲၤဒီးတက်သူဉ်ပိၢ်သးဝး
အကျိ ၂
တက်သုဉ်နိဉ်မၤလၢကပိၢ် ပှၤသူဖံးဖိ တက်စံဉ်စီၤတဲစီၤ အလါ
ဆူ DCSD ဟံဉ်ဖိယိဖိ ဒီး ပှၤကွိဖလိၢ်လံၤတဖဉ်
ဟဲဘျးစဲလိာ်သး, ခီဆၢကဒါကၤတၢ်, ဒီး တၢ်မၤမူထိဉ်ဂဲၤထိဉ်ကၤတၢ်.
မုၢ်သနုံၤ, လါဒုဉ်ဘြူၤအါရံ, ၂၉ သီ, ၂၀၂၄
ကိၢ်ခီ ၆း၀၀ နုဉ်ရံဉ် – ဟုခီ ၈း၀၀ နုဉ်ရဉ်
Miller Grove HS (Gymnasium)
2645 Dekalb Medical Pkwy.
Lithonia, GA 30058
ဒ်အမှၢ် DCSD ပှၤကွိဖိလိၢ်လံၤတကၤအသိး, တၢ်ကွဲမှာ်လီၤဆီအံၤ မုၢ်တၢ်မၤအါထိဉ် တၢ်နွဲးဂ့ၤယာ်ဘဉ် လၢကဟုဉ် စီဟုဉ်နီၤလီၤဒီး DCSD ဟံဉ်ဖိယိဖိတဖဉ်ဒီးတၢ်အရှဒိဉ်ဘဉ်ယးဒီး အဝဲသွဉ် အဖိအတၢ်မၤလိမၤဒီးတၢ်လဲၤစီဖျိ ဖဲတၢ်မၤလၢကပီၤ ပတၢ်ဆဲးတၢ်လၢလၢအလုၢ်ဒိဉ်မှၢ်ဒိဉ်လီၤ.
မုၢ်မတၤထိဉ်လဲဉ်.
✓ ဘျးစဲကဒါကွဲးဒီး တံၤသကိးလီၤလံၤဒီးတၢ်သူဉ်ထိဉ် ကဒါကွၤ တၢ်ဒီတံၤဒီသကိးလၢအဂ့ၤတဖဉ်
✓ ခီဆၢဟ်ဖျါထိဉ် တၢ်သုဉ်နိဉ်ထိဉ်ကွၤပှၤလၢပအဲခဲဉ်တဖဉ် ဒီးတၢ်မၤနၤသကိးတၢ်တဖဉ်
✓ မၤမူထိဉ်ဂဲၤထိဉ်ကဒါကွၤ ပကွိတဖဉ်ဒီးပှၤတဖၢတဖဉ် စီဖျိ နတၢ်ဆၢကတီၢ်, တၤလဉ်, ဒီးကျိဉ်စုတၢ်ဆိဉ်ထွဲမၤစၢၤ
ဝံသးစူးစၢ်လီၤလုး(ဇ) မ့တမှၢ် စကဲ(နှ) QR နိဉ်ဂၢ် လၢကဆဲးလီၤမံၤ
https://bit.ly/SoulfulReunion2
DeKalb County School District
ဟံဉ်ခ်ီးလဲခီဒီး ပှၤထဲ တၢ်မၤဆူဉ်ထိဉ်ကျါခီစုကွၤ် ဝဲကျိ.
လၢတၢ်မၤနှၤ်အါထိဉ် တၢ်ဂ့ၢ်တၢ်ကျိၤအင်္ဂါ ဆဲးကျွ–
stephanie_b_valentine@dekalbschoolsga.org
karen_ealey@deklabschoolsga.org

ဟးထီဉ်ဖဲ Horton – Hambrick ES & Stone Mountain တီၤထိကို့
(ပဉ်ယှာ်ဒီးတၢ်ကွဲးလီၤစပ့ဉ်လာ်ဖျၢဉ်တဖဉ်ဖဲတၢ်ဂီၤဖိလာ်)

https://www.youtube.com/watch?v=tWSpsInXTv8

https://www.tfaforms.com/5103968

KAREN

DeKalb County
School District
ကီၢ်ရှင်ကို့ဟီဉ်ကဝီၤ (District 6 Town Hall)
တၢ်ဒီသဒၢ ပပှၤကို့ဖိတဖဉ်
တၢ်တၢဉ်ပီဉ်တဲသကိးတၢ်
လၢကို့အတၢ်ပူၤဖျဲးအဂီၢ်
ပှၤတမှံၤလီၤဆီတဖဉ်–
ပှၤအခိဉ် (Interim Chief)
Larry Wright
Darnell Logan
ကို့လၢအပူၤဖျဲးဒီး ကို့ဖိတၢ်ရှလိာ် (Safe Schools & Student Relations)
Dr. Kishia Towns
Chief Wrap Around Services
မုၢ်လွံၢ်နံၤ
ဖှၤကြူၤအါရံၤ 29 သီ, 2024
စးထီဉ်လၢ ဟါခီ 5:30 နဉ်ရံဉ်
တူၤလၢ ဟါခီ 7:30 နဉ်ရံဉ်
Stone Mountain တီၤထီကို
4555 Central Drive,
Stone Mountain, GA 30083
ပှၤဆှၢတၢ်ဂှၢ်တၢ်ကျိၤ–
Mr. Diijon DaCosta, Sr.
ကမံးတံာ် ခၢဉ်စး (Board Representative)
(ကီၢ်ရှင်ဟီဉ်ကဝီၤ (District 6))

ပှၤလၢအမှာ်သးမၤကလီတၢ်ဃုသ့ၣ်ညါ – Dr. Yolanda Williamson

https://www.youtube.com/watch?v=UO9m5r2AiAY

KAREN

Encuesta para Voluntarios - Dr. Yolanda Williamson

https://www.youtube.com/watch?v=3lKFi8oVP6M

Cross Keys High School Modernization

Community Engagement Meeting

special community engagement meeting to discuss plans for the modernization of Cross Keys High School

Wednesday, March 13, 2024
6:00 PM (English with Spanish Support)
at Cross Keys High School - Cafeteria
1626 N. Druid Hills Rd NE, Atlanta, GA 30319

DeKalb County School District

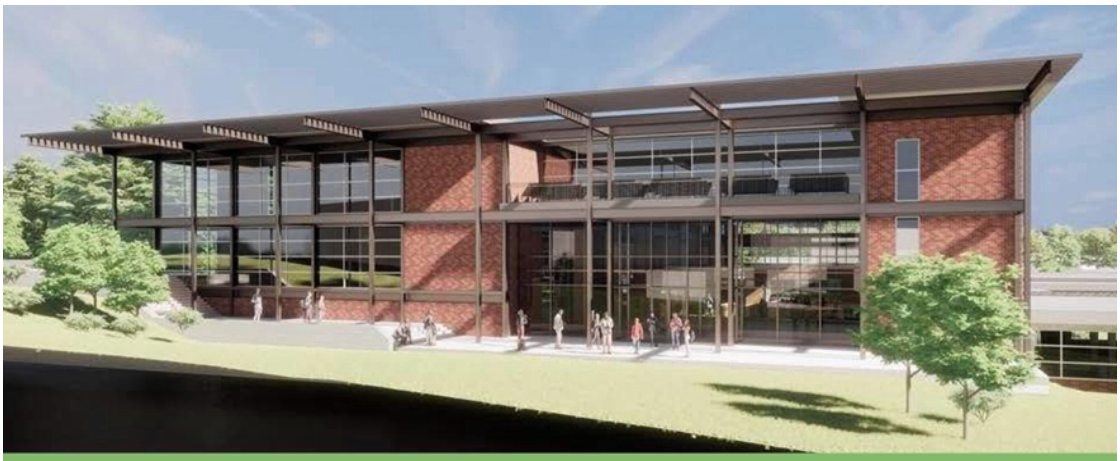

Cross Keys တီၤထီကို့
တၢ်မၤလူၤထိၣ်စိၤခ့ဆၢကတိၤ်ချူး (Modernization)
ပှၤတဝၢအတၢ်မၤဃုာ်မၤသကိးတၢ်အိၣ်ဖှိၣ်

ပှၤတဝၢအတၢ်မၤဃုာ်မၤသကိးတၢ်အိၣ်ဖှိၣ်လီၤဆိ ဘၣ်ဃး
တၢ်တၢၣ်ပီၣ်တဲသကိးတၢ်ရၣ်တၢ်ကျဲၤတဖၣ်
လၢ Cross Keys တီၤထီကို့လူၤထိၣ်စိၤခ့ခါဆၢကတိၤ်ချူးအဂီၤ်

မုၤ်သၢနံၤ, လါမာ်ရှး 13, 2024
ဟါ 6:00 နၣ်ရံၣ်
(အဲကလံးကျိာ်ဒီးတၢ်မၤစၢၤစ့ၤ်ကီးလၢစပ့ၣ်ကျိာ်)
ဖဲ Cross Keys တီၤထီကို့ – Cafeteria (တၢ်အီၣ်ကျးဖဲကို့ပူၤ)
1626 N. Druid Hills Rd NE, Atlanta, GA 30313

DeKalb County School District

https://www.dekalbschoolsga.org/summer-school/flex-academy/

မိၢ်ပၢ်အတၢ်ပဉ်ယုဉ်မၤသကိးတၢ် (ကိုအပှၤဟဲဟးလိာ်ကွဲတၢ်) ဖိလစံဉ်– တၢ်လိဉ်ဘဉ် တၢ်ဟ့ဉ်ကူဉ်

တၢ်ဆီတလဲ တၢ်ဆိကမိဉ် တၢ်သံကွၢ်တဖၣ်– မ့ၢ်နတၢ်ဆိကမိဉ်အိဉ်မနုၤဘဉ်ဃး ပှၤမှာ်သးမၤကလိတၢ် ဖိလစံဉ် လၢ အအိဉ်ဟ်စၢၤတဖၣ်အဖီခိဉ်နှဉ်လဲဉ်. (ကမံးတံာ်မိၢ်ပှၢ် ဖိလစံဉ် IFCD, ကိုအပှၤသးဆူဉ်မၤစၢၤတၢ်)?

https://my.thoughtexchange.com/scroll/779427686/welcome

ပတူၢ်လိာ်တၢ်ဆုၢနှာ်ဟ်ဖျါ Innovative Solutions Laboratory (တၢ်မၤကွၢ်ဒၢးအတၢ်မၤဂ့ၤမၤသီထိၣ်တၢ်အစၢတဖၣ်) တၢ်ပြၢ, လၢတၢ်ကမၤဝဲဖဲတၢ်ကိၢ်ထိၣ်သိ 2024 အတီၢ်ပူၤနှၣ်လီၤ. လၢတၢ်ပတံထိၣ်အဂိၢ်, စံၢ်လီၤ ဖဲအံၤ တက့ၢ်.

တီးဖုဉ်ကို ဗျာဉ်သွဲ
ဘးစကဲးဘီ(လ)
တၢ်မၤလိ
လါမ်ာ်ရှး 2024
16 & 23
DEKALB COUNTY SCHOOL DISTRICT
ပှၤလိာ်ကွဲတၢ်ဖိတဖၣ်
လဲၤကွၢ် https://bit.ly/49vKC3 လၢကဆဲးလီၤမံၤအဂီၢ်

သရၣ်နဲၣ်လိတၢ် Cobb အတၢ်ကွဲးစံးဘျုးဒီးဟ်ဖျါဝဲဖဲတၢ်ကွၢ်ကီပျိ

https://www.youtube.com/watch?v=5j7Y-1_d-84

တာ်ဟ့ဉ်ဂံၢ်ဟ့ဉ်ဘါ မိၢ်ပၢ် ဒီး ပှၤကွၢ်ထွဲတၢ်တဖဉ် လၢကမၤန့ၢ် Edulog မိၢ်ပၢ် ဖိုးထၢဉ် အဲး(ပ) တၢ်ရဲဉ်တၢ်ကျဲ (Parent Portal App) အကလိန့ဉ်လိၤ. အဲး(ပ)တၢ်ရဲဉ်တၢ်ကျဲ ပျဲဝဲဒဉ် မိၢ်ပၢ်ဒီးပှၤကွၢ်ထွဲတၢ်တဖဉ် ကပိာ်ထွဲထိဉ် အဝဲသ့ဉ်အဖိ အသိလှဉ်ဘား(စ) လၢ ဟိဉ်ခိဉ်ဂီၤ တၢ်ဆၢကနိၢ်–နိၢ်ကိၢ် အဖိခိဉ် ဒီး မၤန့ၢ် တၢ်ဘိးဘဉ်သ့ဉ်ညါ ချုးဆၢချုးကတိၢ် ဖဲ သိလှဉ်ဘား(စ) ဘူးထိဉ်ဒီး သိလှဉ်ဘား(စ)သန့, ကွိ, မ့တမ့ၢ် တၢ်ဟ့ဉ်ပလိၢ် ဟိဉ်ကဝီၤ လၢတၢ်ဟ်ပနိဉ်အိၤအခါန့ဉ်လိၤ. မိၢ်ပၢ် တဖဉ် ဒီး ပှၤကွၢ်ထွဲတၢ်တဖဉ် ဒီးန့ၢ်ဘဉ် တၢ်နှာ်လိၤမၤန့ၢ်အခွဲး ထဲဒဉ်ဖဲ တၢ်ဆဲးလိၤမံၤ ဒီး တၢ်ဂ့ၢ်ထၢဖြိဉ် လိၤလိၤဆိဆိ ဒီး အဝဲသ့ဉ်အဖိန့ဉ်လိၤ. နမ့ၢ်အိဉ်ဒီး တၢ်သံကွၢ် မ့တမ့ၢ် တၢ်ဘဉ်ယိဉ် တမံၤလၢ်လၢ် ဘဉ်ထွဲဒီး Edulog အဲး(ပ) နှဉ်, ဝံသးစူၤ ဆဲးကျ DCSD ဝံစိာ်တိဆု ဖဲ (၆၇၈) ၆၇၆–၁၃၀၅ နှဉ်တက့ၢ်. လၢကမၤန့ၢ်အါထိဉ် တၢ်ဂ့ၢ်တၢ်ကျိုးအဂိၢ်, စံၢ်လိၤ ဖဲအံၤ တက့ၢ်.

တၢ်ဒုးသ့ထိဉ်ဘဉ်ထီဟ်မုဉ်ဖိအတၢ်လၢကပီၤတဖဉ် (ပဉ်ယှာ်ဒီးတၢ်ကွဲးလီၤစပ့ဉ်လံာ်ဖျၢဉ်တဖဉ်ဖဲတၢ်ဂီၤဖိလာ်)

https://www.youtube.com/watch?v=ZSS_PdIm93M

သးဖှံသကိး ပှၤသူဖံးဖိအတၢ်စံၥ်စိၤတဲစိၤအလါ (Happy Black History Month). ဖဲဒီတလါညါအံၤအတီၢ် ပူၤ, DCSD မၤလၤကပီၤဝဲဒၣ် ပှၤသူဖံးဖိလၢအမ့ၢ်ပှၤအမဲရကၢဖိတဖၣ်အတၢ်ဟ့ၣ်သါ, အတၢ်ကဲထိၣ်လိၣ်ထိၣ်, ဒီး အတၢ်မၤသကိးတဖၣ်နှၣ်လီၤ. ဟဲသကိးဒီးပှၤလၢပတၢ်မၤလၤကပီၤအဝဲသ့ၣ်အတၢ်ဒိဘၣ်မၤဟူးဒိၣ် ဝဲယိာ်ဝဲ ဖဲ ပထံလီၢ်ကီၢ်ပူၤအတၢ်စံၥ်စိၤဒီးတၢ်ဆဲးတၢ်လၤအပူၤတက့ၢ်. ပကမၤလိန်ၢ်ပၢၢ်, မၤလၤကပီၤ, ဒီး ဒိၣ်ထိၣ်ထိထိၣ် သကိးတပူၤဃီတက့ၢ်.